

北京市普通高等学校艺术类专业 统一考试说明

音乐类

一、考试性质和目的

二、考试科目和分值

300

(

1.

15

30

15

240

2.

15

30

15

240

15

30

15

165

75

)

三、考试内容和形式

(

(

1.

2.

3.

4.

(备

60

- (
 (
 1.)
 2. ()
 3. ()
 4. ()
 5. ($\frac{2}{4}$ $\frac{3}{4}$ $\frac{4}{4}$ $\frac{6}{8}$ 6)
)

6. $\frac{2}{4}$ $\frac{3}{4}$ 8 $f-a^2$

(备 30
 3 a^1

(
 科
 (8)
)
 $\frac{2}{4}$ $\frac{3}{4}$ $\frac{4}{4}$ $\frac{6}{8}$) $b-e^2$

(

1.

2.

3.

4.

5.

(

2

1.

2.

3.

,

4.

5.

(

8

当

(

(

2

(

6

四、题型示例

1.

1



A. fa	B. sol	C. la	D. si
-------	--------	-------	-------

2

la

A. C	B. D	C. A	D. B
------	------	------	------

2.



A.	B.	C.	D.
----	----	----	----

3.



A.	B.	C.	D.
----	----	----	----

4.

1

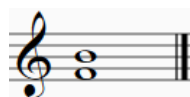

A.	B.	C.	D.
----	----	----	----

2

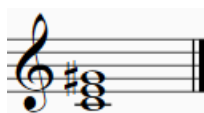

A.	B.	C.	D.
----	----	----	----

3

4

5.

1

A G	B G	C G	D G
------------	------------	------------	------------

大三度 减五度 纯四度 大七度

4.

5.

6.

d

Moderato

mp

3